Bodega en Modesto Rangel

Emiliano Zapata, Morelos.

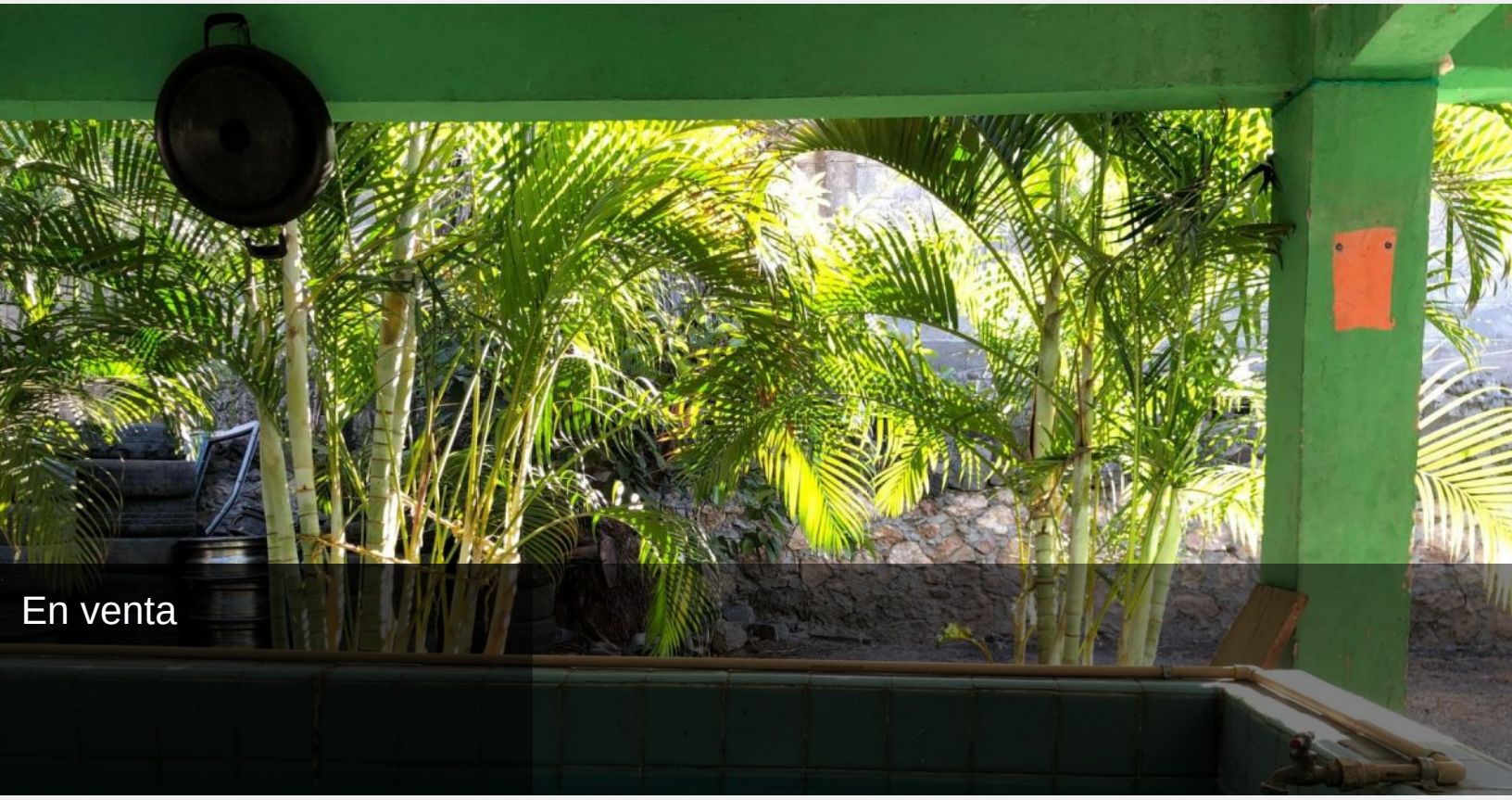

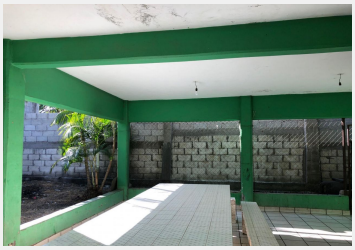

Terreno con constuccion en VENTA, en ESQUINA, uno de los frentes colinda con calle transitada.
1,295 METROS CUADRADOS

Colonia Modesto Rangel, Municipio de Emiliano Zapata MORELOS

Propiedad sujeta a cesion de derechos, cuenta con constancia de posesion.

La propiedad se puede remodelar o renovar y hacer una amplia casa con amplio jardin! se puede utilizar para bodega o propiedad comercial, restaurante, taller mecanico, bar etc.

Precio por metro

Estilo:	Casa de campo	Vigilancia:	No
Terreno:	1,295.00 m²	Frente:	25 mts.
Fondo:	47 mts.	Tipo de terreno:	Plano
Construcción:	150 m²	Niveles:	1
Edad del inmueble:	40	Estado de conservación:	Bueno
Antecomedor:	Si	Recámaras:	2
Baños:	2	Closets:	No tiene
Cocina:	Tarja	Gas estacionario:	No
Cuarto de servicio:	Casa de servicio	Cisterna:	Tinaco de 1,100 lt
Estacionamiento:	15	Jardín:	Grande
Alberca:	No	Agua potable:	Si
Clima instalado:	No	Lineas telefónicas:	0
Ubicado:	En esquina	Tráfico:	Mínimo