Departamento en Centro
Jiutepec, Morelos.

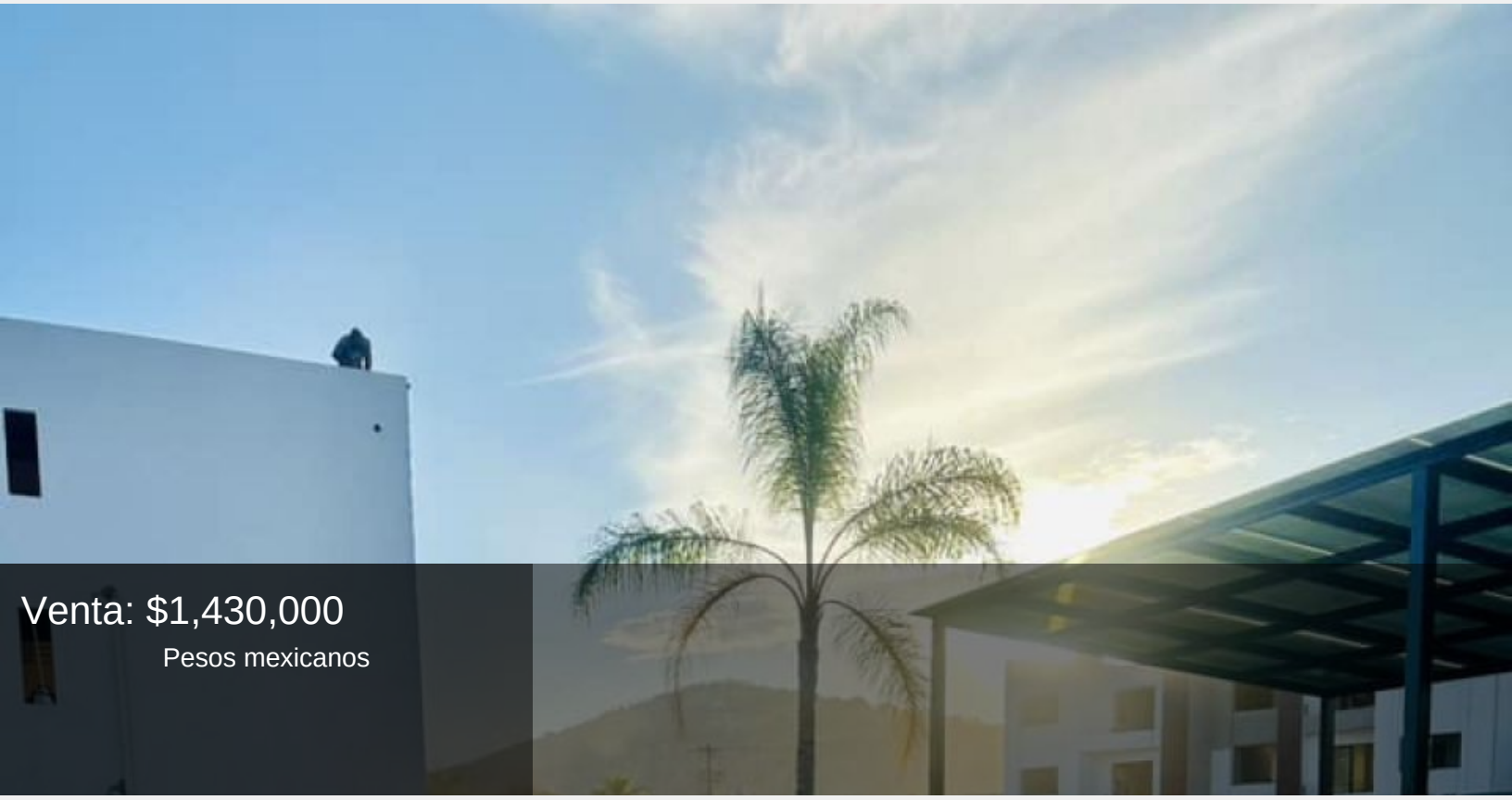

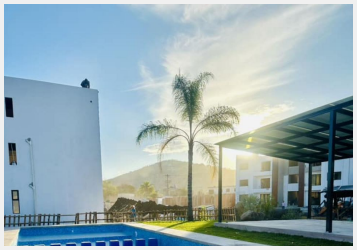
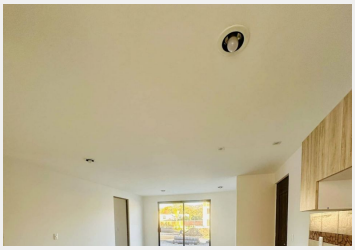
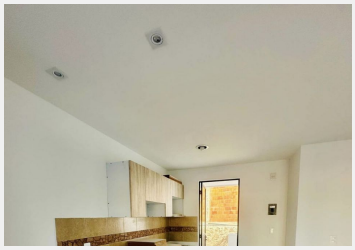
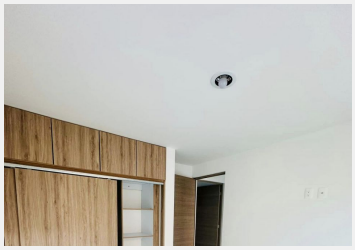

"PREVENTA" DE DEPARTAMENTOS EN JIUTEPEC

DESDE $1'430,000 PESOS

2 y 3 Recámaras
2 Lugares de Estacionamiento
Alberca
Vigilancia

EXCELENTE UBICACIÓN

Aceptamos y Tramitámos tu crédito

Se entregan equipados con:

Closets
Cocina integral
Canceles de vidrio templado
Lavabos modernos mármol
Calentador
Lavadero
Instalación para centro de lavado

Estilo:	Departamento	Vigilancia:	Si
Terreno:	2,600.00 m²	Tipo de terreno:	Plano
Construcción:	65 m²	Niveles:	4
Edad del inmueble:	Nueva	Estado de conservación:	Excelente
Sala:	Sala-comedor	Comedor:	Si
Recámaras:	2	Baños:	1 ½
Closets:	Si tiene	Cocina:	Si
Gas estacionario:	No	Cuarto de servicio:	Patio
Cisterna:	Si	Estacionamiento:	2 autos
Jardín:	Mediano	Alberca:	Si
Agua potable:	Si	Clima instalado:	No
Lineas telefónicas:	0	Ubicado:	En condominio
Tráfico:	Mínimo		