Condominio en Centro
Emiliano Zapata, Morelos.

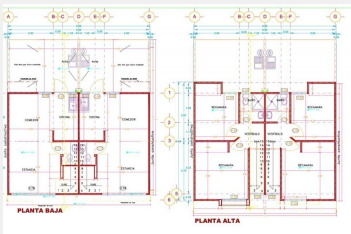

Lindas casas a ESTRENAR en venta, centro de Emiliano Zapata Morelos

Cuentan con 2 o 3 recamaras, 1 y 1/2 o 2 baños, sala, comedor, área para cocina, en dos niveles, espacio para 1 auto

Area común con alberca y palapa

Control de acceso,

Terreno: 45.73 m2
Construccion: 63.47 m2

Precio regular: $1'378,000 pesos (Casa con 2 recamaras)
Precio PREVENTA: $1'325,100 pesos (Casa con 2 recamaras)

La Noria, Zapata Morelos

https://www.inmobiliariadels

Estilo:	Tecnourbe	Vigilancia:	Si
Terreno:	45.00 m²	Tipo de terreno:	Plano
Construcción:	63 m²	Niveles:	2
Edad del inmueble:	Nueva	Estado de conservación:	Excelente
Sala:	Sala-comedor	Comedor:	Si
Recámaras:	2	Baños:	1 ½
Cocina:	Tarja	Gas estacionario:	No
Cuarto de servicio:	Patio	Cisterna:	Si
Estacionamiento:	1 auto	Jardín:	Grande
Alberca:	Si	Clima instalado:	No
Ubicado:	En condominio	Tráfico:	Mínimo