Casa en Revolucion

Cuernavaca, Morelos.

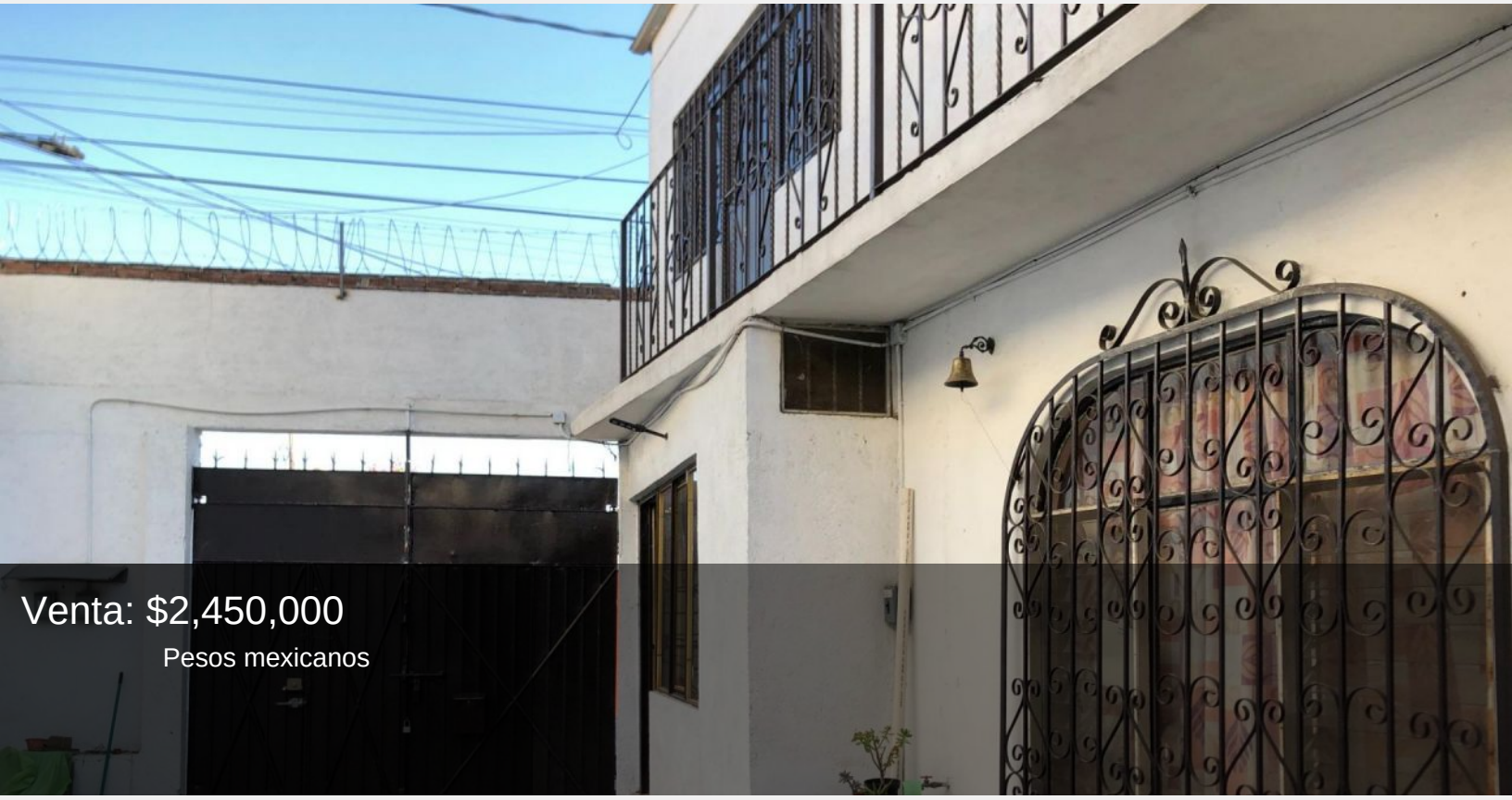

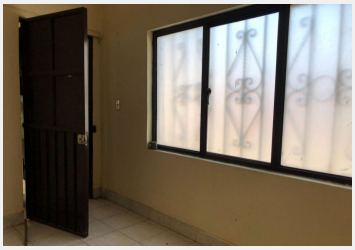

Casa amplia, en venta, sobre calle, Col. Revolucion Cuernavaca Morelos

A dos cuadras del parque Alameda y la Unidad Deportiva Fidel Velazaquez

*En planta baja: existen tres recamaras con dos baños, uno de los baños con tina de hidromasaje y repisas para blancos
*Una bodega amplia e independiente de la casa
*Un local comercial con medio baño, ideal para tienda, estetica, despacho etc. o adecuarlo como parte de la casa y ampliarla
*En la planta

Terreno:	189.00 m²	Construcción:	255 m²
Niveles:	2	Edad del inmueble:	35
Estado de conservación:	Bueno	Antecomedor:	Si
Sala:	Sala-comedor	Recámaras:	3
Baños:	2 ½	Closets:	No tiene
Cocina:	Tarja	Gas estacionario:	Cilindro
Cuarto de servicio:	Area de lavado o bodega	Cisterna:	Si
Estacionamiento:	4 autos	Jardín:	Patio
Alberca:	No	Agua potable:	Si
Clima instalado:	No	Lineas telefónicas:	0
Ubicado:	Sobre calle	Tráfico:	Mínimo