Departamento en Vista Hermosa

Cuernavaca, Morelos.

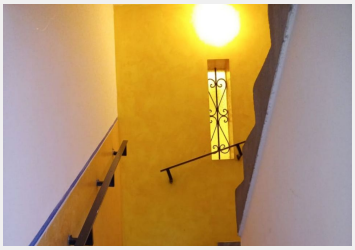

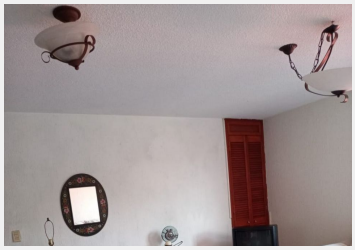

En renta lindo departamento en Vista Hermosa, Cuernavaca

$13,000 Pesos mensuales

Departamento amueblado
Frente a reconocida plaza
2 recámaras, estudio, baño y medio, 1 estacionamiento

Estilo:	Colonial	Vigilancia:	Si

Tipo de terreno:	Plano	Construcción:	80 m²
Niveles:	2	Edad del inmueble:	20 años
Estado de conservación:	Excelente	Recámaras:	2
Baños:	1 ½	Closets:	Si tiene
Cocina:	Básica	Estacionamiento:	1 auto
Jardín:	Si	Alberca:	Si
Agua potable:	Si		