Casa en Villa Universitaria

Zapopan, Jalisco.

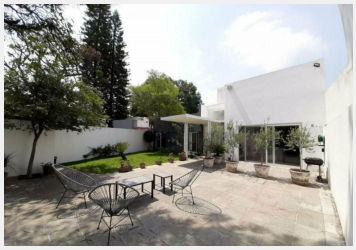

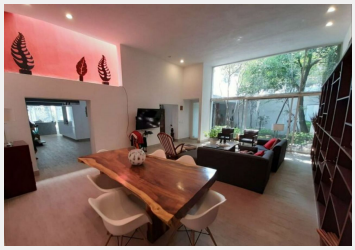

Preciosa residencia en VENTA Colonia VILLA UNIVERSITARIA, ZAPOPAN Jalisco, remodelada en 2016.

Ubicada en privada con caseta de vigilancia y pluma de acceso, cercana a avenidas principales pero el área es muy tranquila y silenciosa

Construida en dos niveles
En planta baja:
Recámara principal con amplio vestidor y baño completo con vista al jardín privado Recámara con amplio vestidor con vista al jardín
Recámara o estudio
2.5 baños

Estilo:	Moderno	Vigilancia:	Si
Terreno:	480 m²	Tipo de terreno:	Plano
Construcción:	330 m²	Niveles:	1
Edad del inmueble:	20 años	Estado de conservación:	Excelente
Sala:	Sala-comedor	Recámaras:	4
Baños:	4 ½	Closets:	Si tiene
Cocina:	Equipada	Gas estacionario:	Si
Cuarto de servicio:	Con baño	Cisterna:	Si
Estacionamiento:	4 autos	Jardín:	Mediano
Alberca:	No	Agua potable:	Si
Clima instalado:	No	Lineas telefónicas:	0
Ubicado:	En privada	Tráfico:	Mínimo