Local Comercial en Cuauhnahuac

Cuernavaca, Morelos.

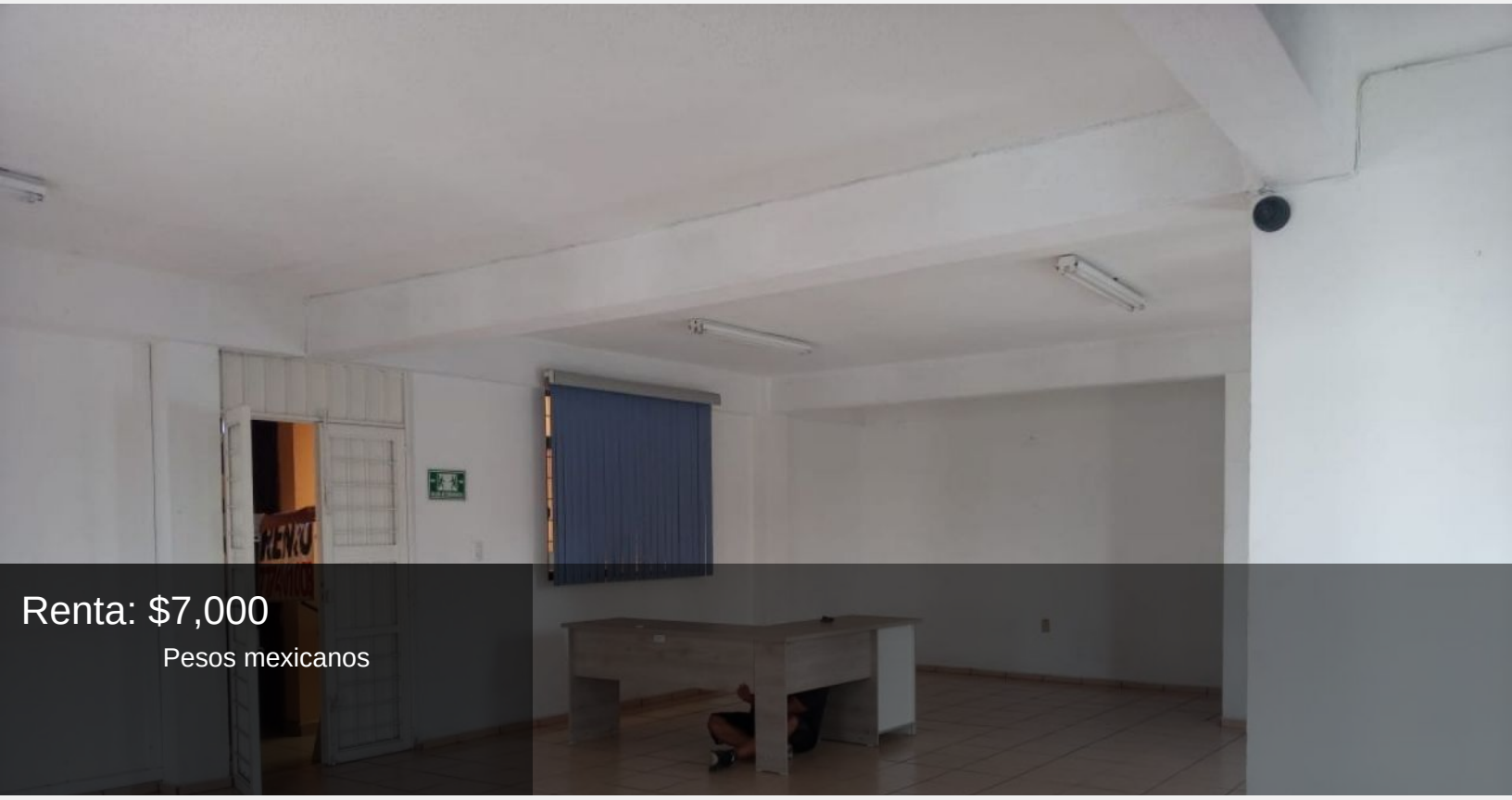

Renta: $7,000

Pesos mexicanos

Local comercial en renta, en la glorieta "La Luna"

70 metros cuadrados, ideal para oficina, muy buen precio, cuenta con 1 espacio de estacionamiento.

$7,000 mensual, contrato anual

LOS SERVICIOS Se pagan de forma independiente

Estilo:	Local comercial	Tipo de terreno:	Plano

Construcción:	70 m²	Niveles:	1
Edad del inmueble:	15 años	Estado de conservación:	Bueno
Estacionamiento:	1 auto	Agua potable:	Si
Ubicado:	En plaza comercial	Tráfico:	Denso