Casa en Cocoyoc

Yautepec, Morelos.

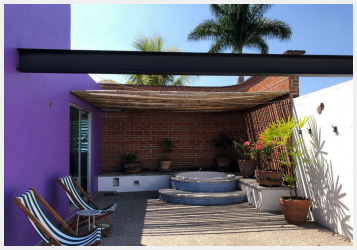

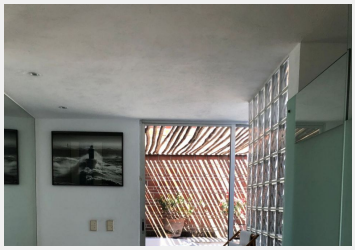

EN VENTA

Espectacular propiedad a unos minutos del Hotel Hacienda Cocoyoc

*Mas de 12 mil metros de jardín maduro en el cual existen 4 bungalows y una casa principal
*Cada bungalow cuenta con una recamara, cocineta, baño completo y Jacuzzi o tina.
*La cuarta construccion es una casa mediana con dos recamaras, sala comedor y cocina

*La casa principal tiene dos recamaras, sala de juegos, terraza alberca.

Proyecto arquitectónico llevado a cabo co

Estilo:	Contemporaneo	Vigilancia:	No
Terreno:	12,749.00 m²	Tipo de terreno:	En desnivel
Construcción:	873 m²	Niveles:	3
Edad del inmueble:	15 años	Estado de conservación:	Excelente
Antecomedor:	Si	Sala:	Si
Comedor:	Si	Recámaras:	7
Baños:	7 1/2	Closets:	Si tiene
Cocina:	Equipada	Gas estacionario:	Si
Cuarto de servicio:	Con baño	Cisterna:	Si
Estacionamiento:	5 autos	Jardín:	Muy grande
Alberca:	Equipada	Agua potable:	Si
Lineas telefónicas:	0	Ubicado:	En privada
Tráfico:	Mínimo		