Departamento en Ejidos de Acapatzingo

Cuernavaca, Morelos.

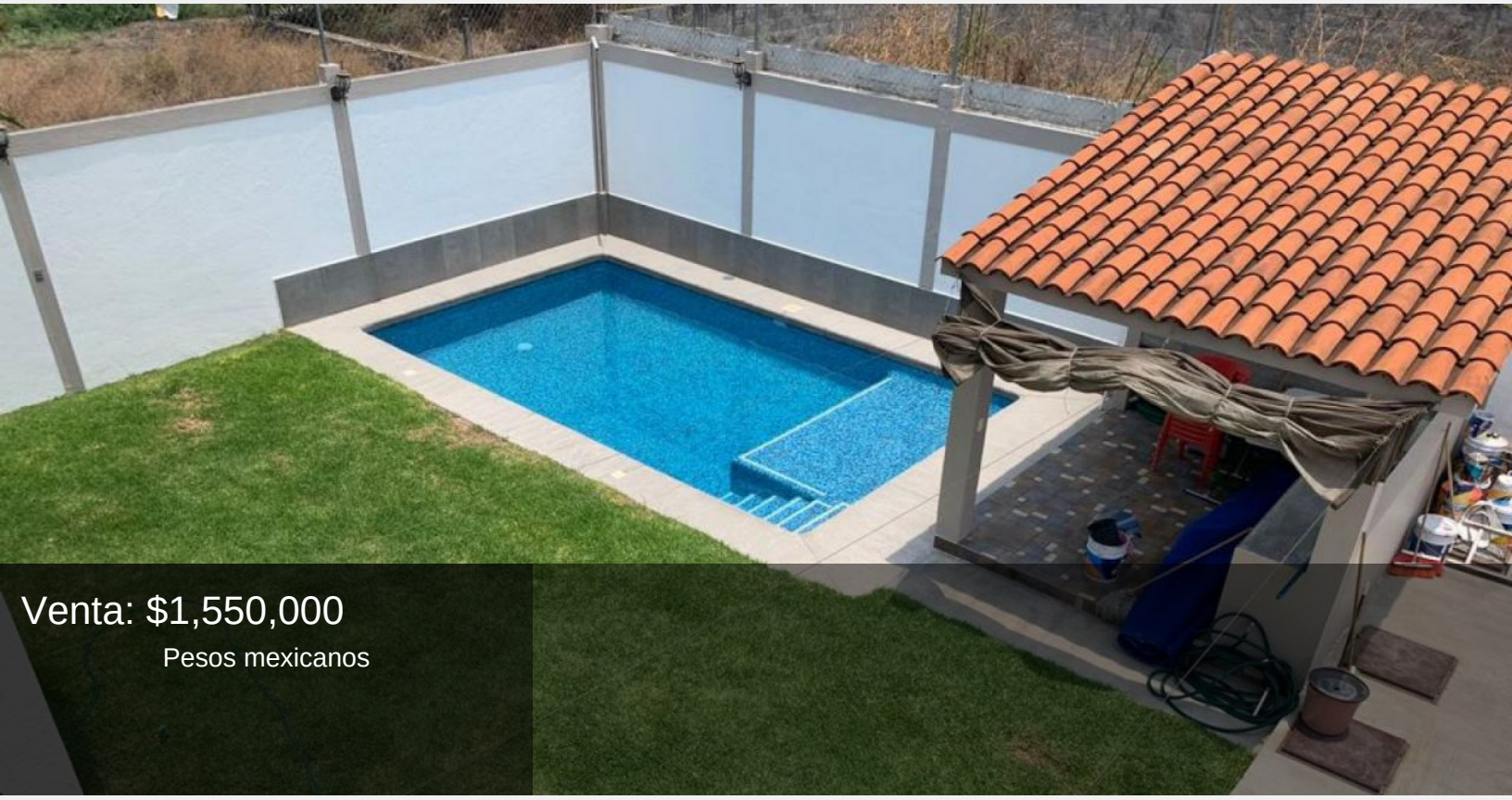

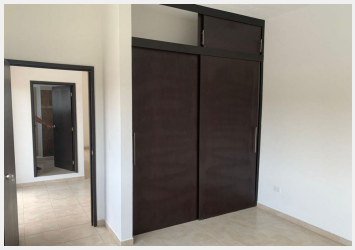

EN VENTA, 4 departamentos Departamentos NUEVOS desde $1'550,000 hasta $1'650,000
Primer, segundo y tercer piso disponible

125 metros cuadrados

3 recámaras con closet 2 baños completos con cancel 1 dentro de recámara principal, cocina con barra desayunadora, cuarto o area de lavado, Sala, Comedor, Terraza, Balcón con vista a la calle y a la alberca, cocina integral

ALBERCA, JARDIN, Baño en áreas verdes, 1 estacionamiento.
Portón eléctri

Estilo:	Departamento	Vigilancia:	Si
Terreno:	125 m²	Tipo de terreno:	Plano
Construcción:	125 m²	Niveles:	4
Edad del inmueble:	Nueva	Estado de conservación:	Excelente
Sala:	Sala-comedor	Comedor:	Si
Recámaras:	3	Baños:	2
Closets:	Si tiene	Cocina:	Equipada
Gas estacionario:	Si	Cuarto de servicio:	Area de lavado o bodega
Cisterna:	Si	Estacionamiento:	1 auto
Jardín:	Si	Alberca:	Si
Agua potable:	Si	Clima instalado:	No
Lineas telefónicas:	0	Ubicado:	Sobre calle
Tráfico:	Mínimo		