Casa en Ruiz Cortines
Cuernavaca, Morelos.

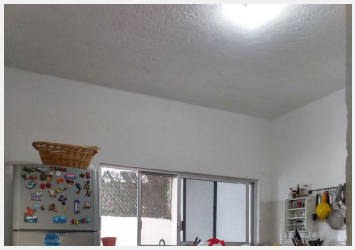

CASA SOLA CERCA DE LA AVENIDA SUBIDA A CHALMA!!

De cómodo proyecto que goza de frescura y buena iluminación natural en todos sus espacios.

P.B.
Recibidor, Estancia, Cocina sin Equipo, Estudio, Baño Completo y Área de lavado.

P.A.
Alcoba Principal con Vestidor y Baño y Dos Recámaras Secundarias con Baño Compartido.

Acceso a azotea interno, para crear un deleitable roof garden.

Al frente garaje para dos autos techado, que podría

Estilo:	Casa	Vigilancia:	No
Terreno:	160.00 m²	Tipo de terreno:	Plano
Construcción:	160 m²	Niveles:	2
Edad del inmueble:	17	Estado de conservación:	Bueno
Sala:	Sala-comedor	Comedor:	Si
Recámaras:	3	Baños:	3
Closets:	Si tiene	Cocina:	Básica
Gas estacionario:	Si	Cuarto de servicio:	Patio
Cisterna:	Si y tinaco	Estacionamiento:	2 autos
Jardín:	No	Alberca:	No
Agua potable:	Si	Clima instalado:	No
Lineas telefónicas:	0	Ubicado:	Sobre calle
Tráfico:	Mínimo		