# Condominio en Lomas de San Anton

## Cuernavaca, Morelos.

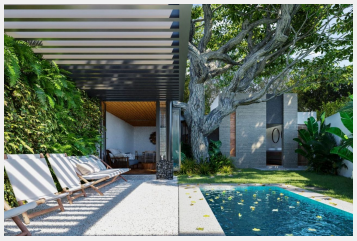

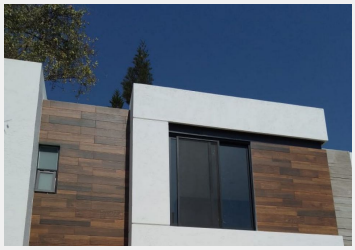
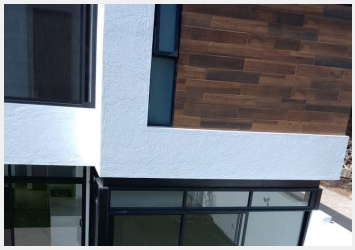

En venta $4'950,000 pesos

Hermosa casa en fraccionamiento con vigilancia y áreas comunes (Jardín, alberca, asador y palapa) acabados de primera y con las siguientes características:
235m2 de Terreno
198m2 de construcción

Casa en 2 niveles

3 Recamaras todos con baño completo y vestidor.
Estudio
Garage para 2 autos
Cuarto de lavado y despensa
Baño completo en planta baja
Hermoso Jardín

Cisterna de 8 mil litros

| | | | |
|---|---|---|---|
| Estilo: | Industrial | Vigilancia: | Caseta |
| Terreno: | 235.00 m² | Construcción: | 198.00 m² |
| Niveles: | 2 | Edad del inmueble: | Nueva |
| Estado de conservación: | Excelente | Antecomedor: | Si |
| Sala: | Sala-comedor | Comedor: | Si |
| Recámaras: | 3 | Baños: | 4 |
| Closets: | Si tiene | Cocina: | Equipada |
| Gas estacionario: | Si | Cuarto de servicio: | Area de lavado o bodega |
| Cisterna: | 8000 | Estacionamiento: | 2 autos |
| Jardín: | Si | Alberca: | Compartida |
| Agua potable: | Si | Clima instalado: | No |
| Lineas telefónicas: | 0 | Ubicado: | En condominio |
| Tráfico: | Regular | | |