Bungalow en Centro

Cuernavaca, Morelos.

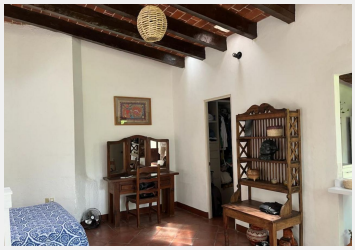

Bungalow "Lini"

Encantador bungalow Colonial en el Centro Histórico de Cuernavaca, con construcción del siglo XVII, con alberca y rodeado de un gran jardín tropical, se encuentra con una ubicación ideal, a pocas cuadras del zócalo del Centro Histórico, con sus museos y cafés.

Totalmente amueblado y equipado, con un dormitorio, comedor y sala, cuenta con una cocineta, un baño completo y un vestidor.

El agua, internet, jardinero y manten

Estilo:	Colonial	Vigilancia:	No
Tipo de terreno:	Plano	Construcción:	40.00 m²
Niveles:	1	Edad del inmueble:	Xvii
Estado de conservación:	Excelente	Sala:	Sala-comedor
Recámaras:	1	Baños:	1
Closets:	Vestidor	Cocina:	Equipada
Gas estacionario:	Si	Cuarto de servicio:	Patio
Cisterna:	Si	Estacionamiento:	0
Jardín:	Grande	Alberca:	Compartida
Agua potable:	Si	Ubicado:	En esquina
Tráfico:	Regular		