Casa en Revolucion

Cuernavaca, Morelos.

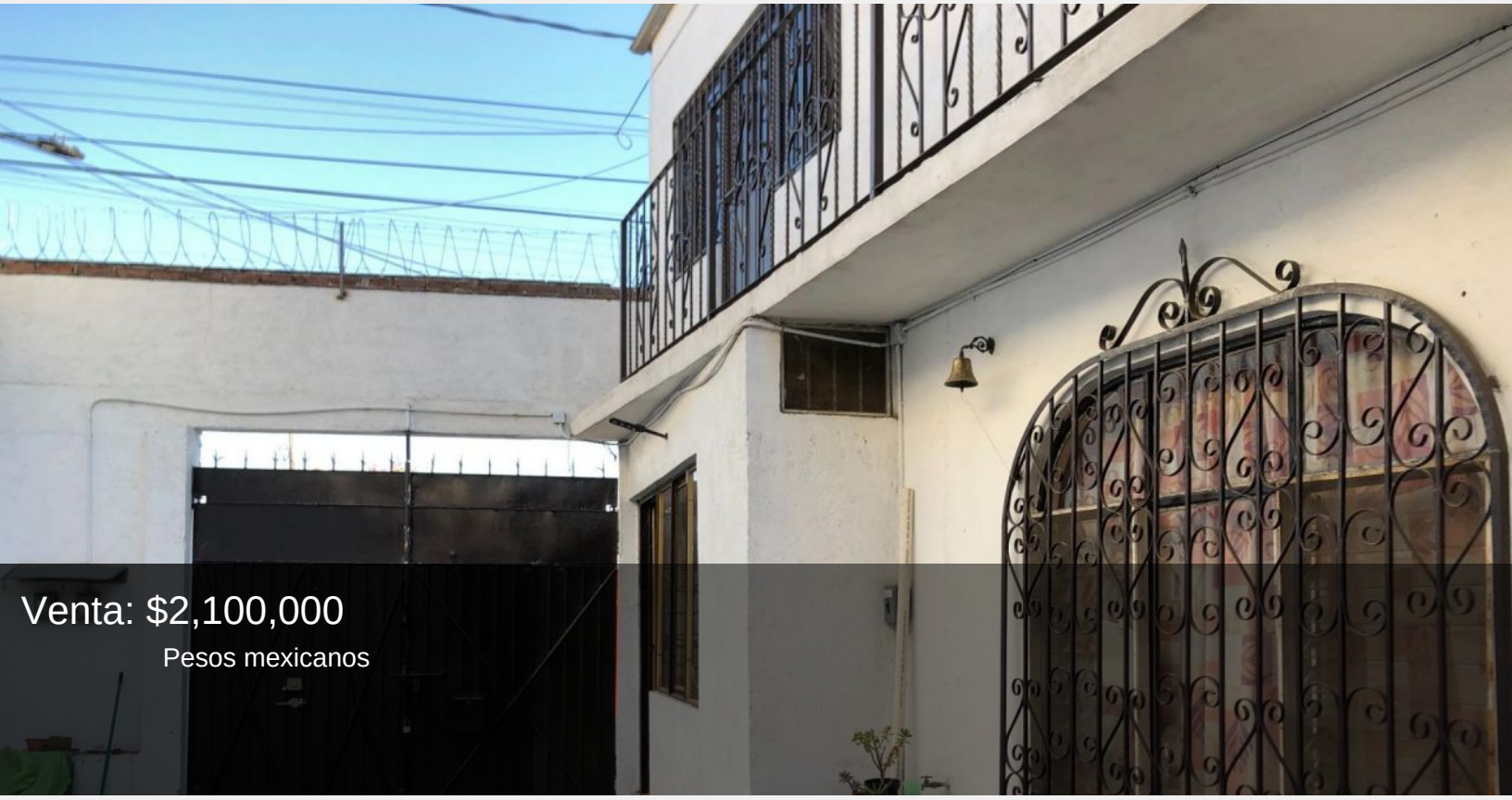

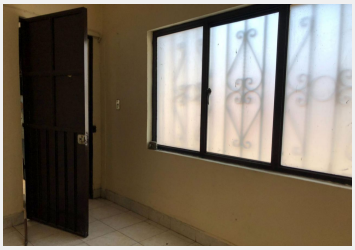

Casa en Venta en Cuernavaca

Excelente oportunidad de adquirir una muy buena propiedad en la colonia Revolución de Cuernavaca. Esta casa de dos niveles se encuentra en una zona de buen tráfico, ideal para disfrutar como casa o algun negocio local

Características:
Tipo: Casa
Terreno: 189.00m²
Construcción: 255.00m²
Niveles: 2
Recámaras: 3
Baños: 2 ½
Estacionamiento: 4 autos

Esta propiedad cuenta con antecomedor, área de lavado o bodega, patio y

Estilo:	Casa	Vigilancia:	No
Terreno:	189.00 m²	Construcción:	255.00 m²
Niveles:	2	Edad del inmueble:	35
Estado de conservación:	Bueno	Antecomedor:	Si
Sala:	Sala-comedor	Recámaras:	3
Baños:	2 ½	Closets:	No tiene
Cocina:	Tarja	Gas estacionario:	Cilindro
Cuarto de servicio:	Area de lavado o bodega	Cisterna:	Si
Estacionamiento:	4 autos	Jardín:	Patio
Alberca:	No	Agua potable:	Si
Clima instalado:	No	Lineas telefónicas:	0
Ubicado:	Sobre calle	Tráfico:	Mínimo