Condominio en Acapantzingo

Cuernavaca, Morelos.

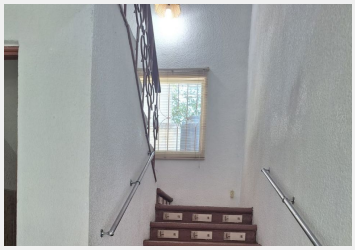

Casa en Renta – Condominio Acapantzingo, Cuernavaca

Vive en una de las zonas más bonitas y céntricas de Cuernavaca

Características principales:
•? ?3 recámaras | 3 baños + 1 medio baño
•? ?2 plantas con amplios espacios
•? ?Cocina integral
•? ?Terraza y cuarto de lavado
•? ?Cochera techada para 2 autos
•? ?Internet y TV por cable disponibles

Área común con alberca y seguridad para tu tranquilidad y confort.

Ubicada en el corazón de Sa

Estilo:	Antiguo	Vigilancia:	No
Tipo de terreno:	Plano	Niveles:	2
Edad del inmueble:	20 años	Estado de conservación:	Bueno
Sala:	Sala-comedor	Recámaras:	3
Baños:	3 ½	Closets:	Si tiene
Cocina:	Si	Gas estacionario:	Cilindro
Cuarto de servicio:	Patio	Cisterna:	Si
Estacionamiento:	2 autos	Jardín:	Mediano
Alberca:	Compartida	Agua potable:	Si
Clima instalado:	No	Lineas telefónicas:	0
Ubicado:	En condominio	Tráfico:	Mínimo